BESCHLUSSFASSUNG

Gemischte Gemeinde Brienzwiler

Ortsplanungsrevision

Richtplan Fuss-, Wander- und Radwege 1:5000 / 1:10'000

Die Revision der Ortsplanung besteht aus:
- Zonenplan Siedlung
- Zonenplan Landschaft
- Zonenplan Naturgefahren und Gewässerraum
- Richtplan Fuss-, Wander und Radwege
- Baureglement

Weitere Unterlagen
- Erläuterungsbericht
- Mitwirkungsbericht
- Inventarplan
- Rodungsgesuch

21. April 2026

brienzwiler.rp-revision-0x3794-0x0x379_0x0421_bw.tb-fkw/m

ecoptima · Spitalgasse 34 · 3001 Bern · Industriestrasse 5a · 6210 Sursee · Tel. 031 310 50 80 · www.ecoptima.ch · info@ecoptima.ch

Genehmigungsvermerke

1. Mitwirkung vom 9. Mai bis 11. Juni 2019
2. Mitwirkung vom 28. Okt. bis 29. Nov. 2019
1. Vorprüfung vom 13. April 2022
2. Vorprüfung vom 22. Mai 2024

Beschlossen durch den Gemeinderat am ...

Der Gemeindepräsident

Adrian Schild

Der Gemeindeschreiber

Thomas Riesen

Die Richtigkeit dieser Angaben bescheinigt:
Brienzwiler, ...

Der Gemeindeschreiber

Thomas Riesen

Genehmigt durch das kantonale Amt für Gemeinden und Raumordnung

Legende

Inhalte:

- Wanderweg / Bergwanderweg
- Veloroute / Mountainbike
- Wichtige Fuss- und Schulwege
- Schulweg Oberstufe

Hinweise:

- Zwergliiochweg
- Fussgängerstreifen bestehend
- Schule / Kindergarten
- Bushaltestelle
- Bahnhof
- Bauzone (generalisiert)
- Wald
- Gewässer offen / eingedolt (gem. AV-Daten)
- Gemeindegrenze

N

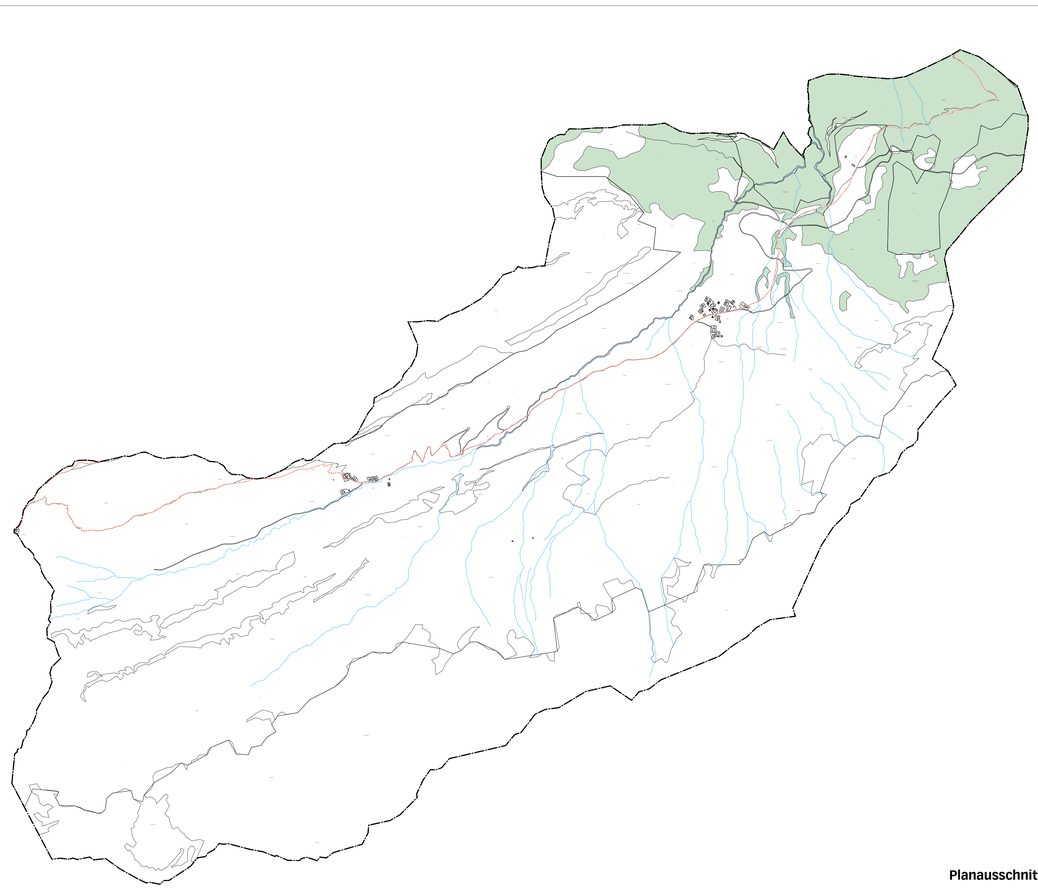

Planausschnitt Oltscheren 1:10'000

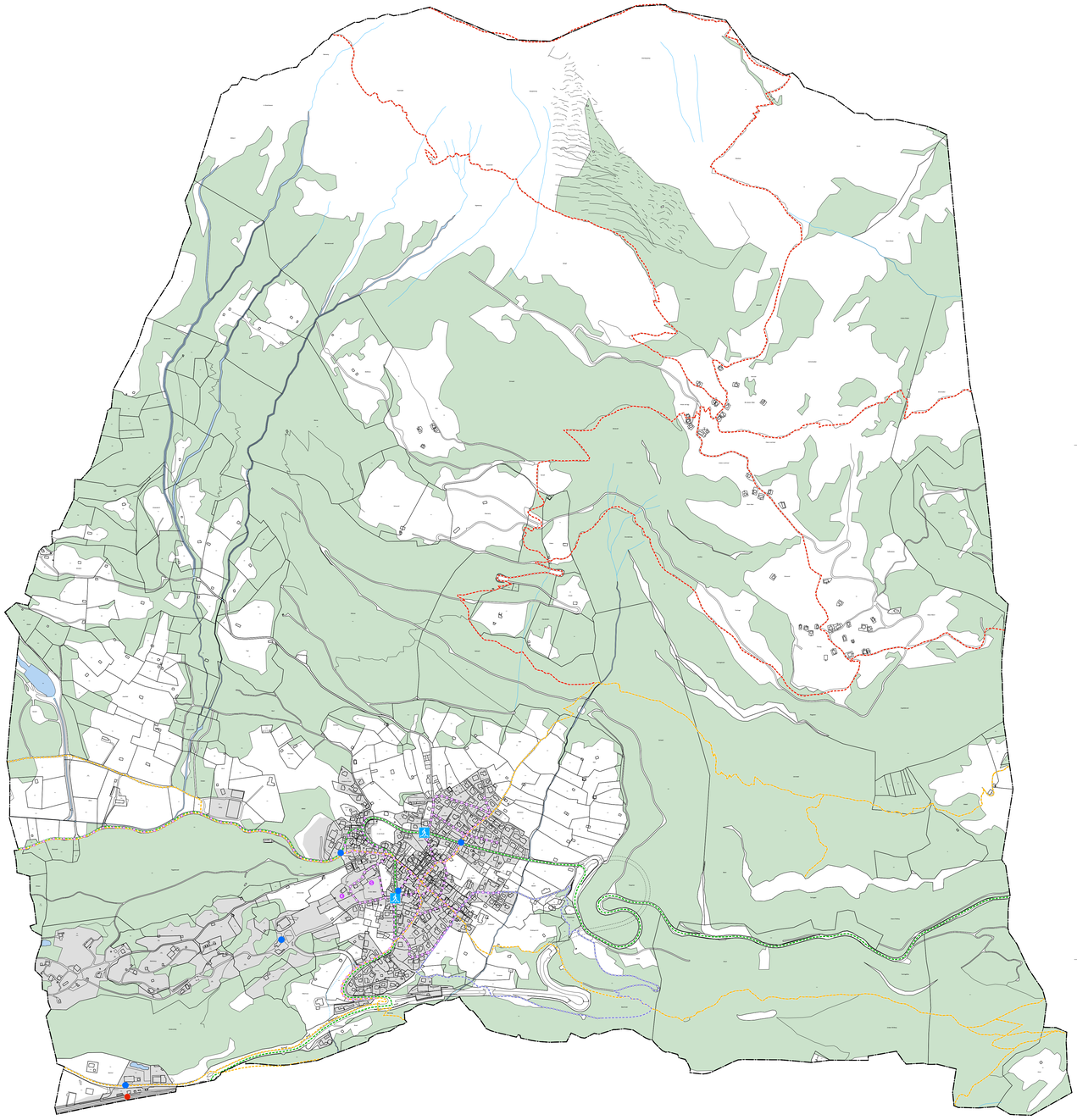

Planausschnitt Brienzwiler 1:5000